



Relatório

REL EM 9585/2018 – R2

3.4 Dados de Ensaio Compatibilidade Eletromagnética

3.4.1 Referências

- NBR IEC/CISPR 15 – Limites e métodos de medição das radioperturbações características dos equipamentos elétricos de iluminação e similares
- CISPR 16-1-4 - Specification for radio disturbance and immunity measuring apparatus and methods -- Part 1-4: Radio disturbance and immunity measuring apparatus – Antennas and test sites for radiated disturbance measurements
- Portaria INMETRO Nº 389/2014 - Regulamento Técnico da Qualidade para Lâmpadas LED com Dispositivo de Controle Integrado à Base;
- Portaria INMETRO Nº 144/2015 - Regulamento para o Registro de Objeto com Conformidade Avaliada Compulsória lâmpadas a LED.

Reproduções deste documento só têm validade se forem integrais e autorizadas pelos Institutos Lactec.
Laboratório de Ensaio acreditado pela Cgcre de acordo com ABNT NBR ISO/IEC 17025, sob o número CRL 0089.



Relatório
REL EM 9585/2018 – R2

RELATÓRIO DE ENSAIOS Nº. 2762/2018 04

Solicitante : INST DE TECNOLOGIA PARA O DESENVOLVIMENTO MATRIZ.

Fabricante : INST DE TECNOLOGIA PARA O DESENVOLVIMENTO MATRIZ.

Endereço : BR 116 km 98,8813 – UFPR – Politécnico – Jardim das Americas – Curitiba - PR

Produto a ensaiar : LUMINARIA PUBLICA

Marca do produto : ECP

Modelo do produto : LED 250W

Quantidade de amostra : 02

Documentos que acompanham o produto : Manual de Instruções.
: Nenhum documento acompanhou a amostra.

- CISPR 15 – Limits and methods of measurement of radio disturbance characteristics of electrical lighting and similar equipment.

Normas aplicáveis

- CISPR 16-1-4 – Specification for radio disturbance and immunity measuring apparatus and methods – Part 1-4: Radio disturbance and immunity measuring apparatus – antennas and test sites for radiated disturbance measurements.

Data de inicio dos ensaios : 15/03/2018

Data do termino dos ensaios : 20/04/2018

Nº de Processo : -

Amostra lacrada : SIM NÃO

Reproduções deste documento só têm validade se forem integrais e autorizadas pelos Institutos Lactec.
Laboratório de Ensaio acreditado pela Cgcre de acordo com ABNT NBR ISO/IEC 17025, sob o número CRL 0089.



Relatório
REL EM 9585/2018 – R2

Laboratório de Ensaios acreditado pela Cgcre de acordo com a ABNT NBR ISO/IEC 17025, sob o número CRL 0287

Legenda:

C = Conforme	NA = Não aplicável	NC = Não conforme	NR = Não realizado
CT = Contratado	NCT = Não contratado	NAV = Não avaliado	

Item	Ensaio / Verificação	Itens contratados	Observação
4.3.1	Perturbações Eletromagnéticas Conduzidas 9 kHz a 30 MHz	CT	NC
4.4.1	Perturbações Eletromagnéticas Radiado faixa 9 kHz a 30 MHz	CT	C
4.4.2	Perturbações Eletromagnéticas Radiado faixa 30 MHz a 300 MHz	CT	NC

Tensão nominal	127/220 V	Potencia nominal	250 W
Frequência nominal	50/60 Hz	Corrente nominal	-
Classe de isolamento	-	Grau de proteção	IP66

Item do regulamento do anexo A			
Padrões Utilizados			
Equipamento	Fabricante/modelo	Identificação	Validade do certificado
Cronômetro Digital	Instrutherm	BRLG-13	12/2018
Thermo Higrômetro	Siberius	BRLU-53	10/2018
Sistema de teste EMI (Receiver)	Lisun Eletronics Inc.	BRLU-04	12/2018

Condições Ambientais:

O ensaio é realizado na tensão nominal da rede elétrica 127V e 220V. Para a tensão alternada o valor total harmônico da tensão de alimentação não pode ser superior 2%. O valor harmônico é definido com o total eficaz dos componentes individuais harmônicos, considerando a fundamental como 100%.

Observações

A definição de conformidade ou não do aparelho e estabelecida de acordo com os parâmetros e critérios estabelecidos nos regulamentos utilizados

Reproduções deste documento só têm validade se forem integrais e autorizadas pelos Institutos Lactec.
Laboratório de Ensaio acreditado pela Cgcre de acordo com ABNT NBR ISO/IEC 17025, sob o número CRL 0089.

413

B H



414

Relatório
REL EM 9585/2018 – R2

Resultados dos ensaios

4.3.1 - Perturbações Eletromagnéticas Conduzidas faixa 9 kHz a 30 MHz

Tabelas – limites para ensaio de emissão de perturbações eletromagnética

Faixa de tensão	Detector Quase-Peak	Detector Average	Avaliação
9 a 50 kHz	110 dB μ V	-	NC
50 a 150 kHz	90 a 80 dB μ V	-	
150 a 500 kHz	66 a 56 dB μ V	56 a 46 dB μ V	
0,5 a 5 MHz	56 dB μ V	46 dB μ V	
5 a 30 MHz	60 dB μ V	50 dB μ V	

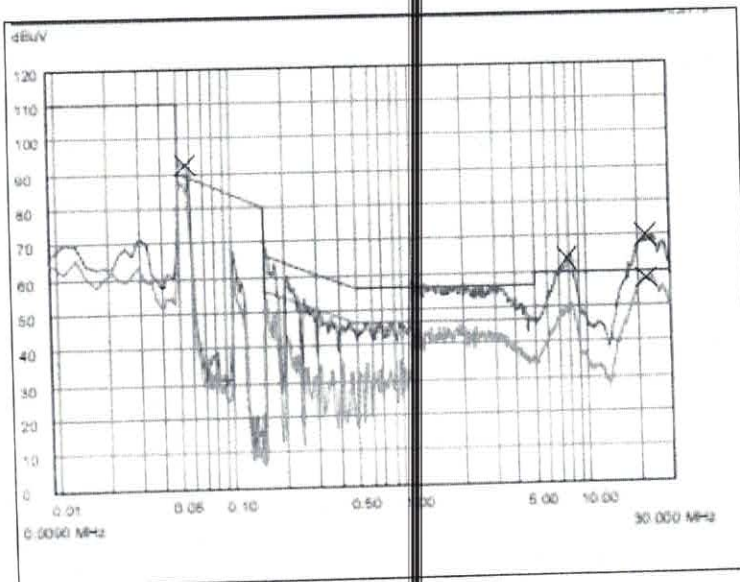

Limit average
Limit Quase-peak
Medição final average
Medição final Quase-peak

Freq (MHz)	PK (dB)	Lim (dB)	i±(PK-lim) (dB)
21,800	67,800	60,000	7,800
8,230	63,300	60,000	3,300
0,0510	93,880	89,900	3,980

Freq (MHz)	AV (dB)	Lim (dB)	i±(AV-lim) (dB)
21,800	56,543	50,000	6,543

Gráfico 01 (Perturbações Eletromagnéticas Conduzidas 127 V)

Reproduções deste documento só têm validade se forem integrais e autorizadas pelos Institutos Lactec.
Laboratório de Ensaio acreditado pela Cgcre de acordo com ABNT NBR ISO/IEC 17025, sob o número CRL 0089.

[Handwritten signature]

[Handwritten initials]



Relatório
REL EM 9585/2018 – R2

4.3.1 - Perturbações Eletromagnéticas Conduzidas faixa 9 kHz a 30 MHz

Tabelas – limites para ensaio de emissão de perturbações eletromagnética

Faixas	Detector Quase-Peak	Detector Average	Avaliação
9 a 50 kHz	110 dB μ V	-	NC
50 a 150 kHz	90 a 80 dB μ V	-	
150 a 500 kHz	66 a 56 dB μ V	56 a 46 dB μ V	
0,5 a 5 MHz	56 dB μ V	46 dB μ V	
5 a 30 MHz	60 dB μ V	50 dB μ V	

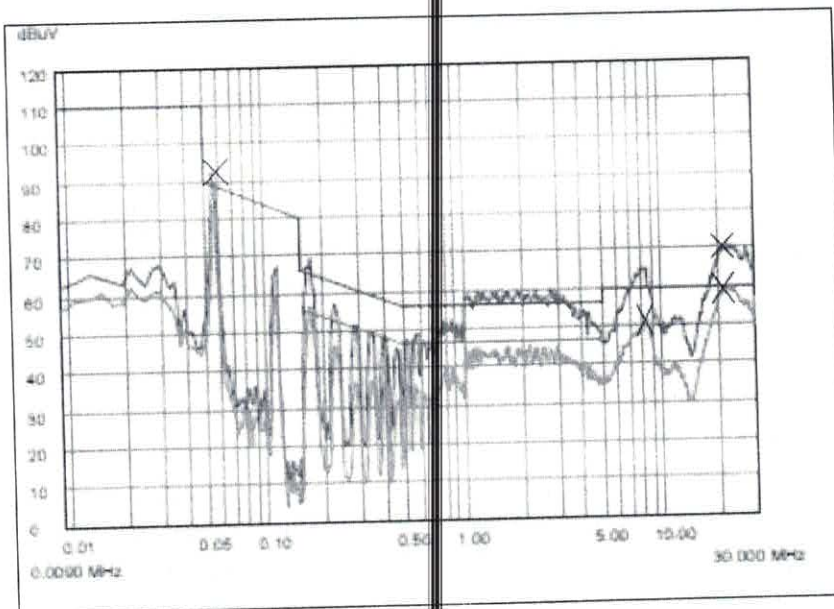

Limit average
Limit Quase-peak
Medição final average
Medição final Quase-peak

Freq (MHz)	PK (dB)	Lim (dB)	i \pm (PK-lim) (dB)
48,414	76,005	61,369	14,635
113,950	67,637	54,000	13,637

Freq (MHz)	PK (dB)	Lim (dB)	i \pm (PK-lim) (dB)
48,672	78,520	61,333	17,188
113,50	69,601	54,000	15,601

Gráfico 02 (Perturbações Eletromagnéticas Conduzidas 220 V)

Reproduções deste documento só têm validade se forem integrais e autorizadas pelos Institutos Lactec.
Laboratório de Ensaio acreditado pela Cgcre de acordo com ABNT NBR ISO/IEC 17025, sob o número CRL 0089.

[Handwritten signature]

416
8

Relatório
REL EM 9585/2018 – R2

4.4.1- Perturbações Eletromagnéticas Radiado faixa 9 kHz a 30 MHz

Tabela – limites do ensaio de emissão de perturbação campo magnético radiado

Faixas	Detector Quase-Peak	Avaliação
9 a 70 kHz	88 dB(μ A)	C
70 a 150 kHz	88 a 58 dB(μ A)	
0,15 a 3,0 kHz	58 a 22 dB(μ A)	
3,0 a 30 MHz	22 dB(μ A)	

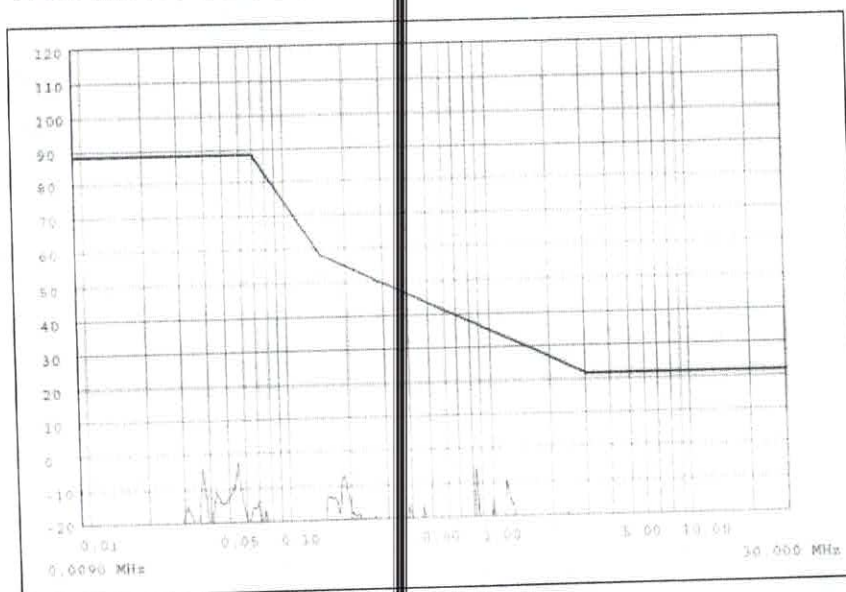

Limit average
Limit Quase-peak
Medição final average
Medição final Quase-peak

Gráfico 01 (Perturbações Eletromagnéticas Radiado 127 V (X))

Reproduções deste documento só têm validade se forem integrais e autorizadas pelos Institutos Lactec.
Laboratório de Ensaio acreditado pela Cgcre de acordo com ABNT NBR ISO/IEC 17025, sob o número CRL 0089.

[Handwritten signature]



417

Relatório
REL EM 9585/2018 – R2

4.4.1- Perturbações Eletromagnéticas Radiado faixa 9 kHz a 30 MHz

Tabela – limites do ensaio de emissão de perturbação campo magnético radiado

Faixas	Detector Quase-Peak	Avaliação
9 a 70 kHz	88 dB(μA)	C
70 a 150 kHz	88 a 58 dB(μA)	
0,15 a 3,0 kHz	58 a 22 dB(μA)	
3,0 a 30 MHz	22 dB(μA)	

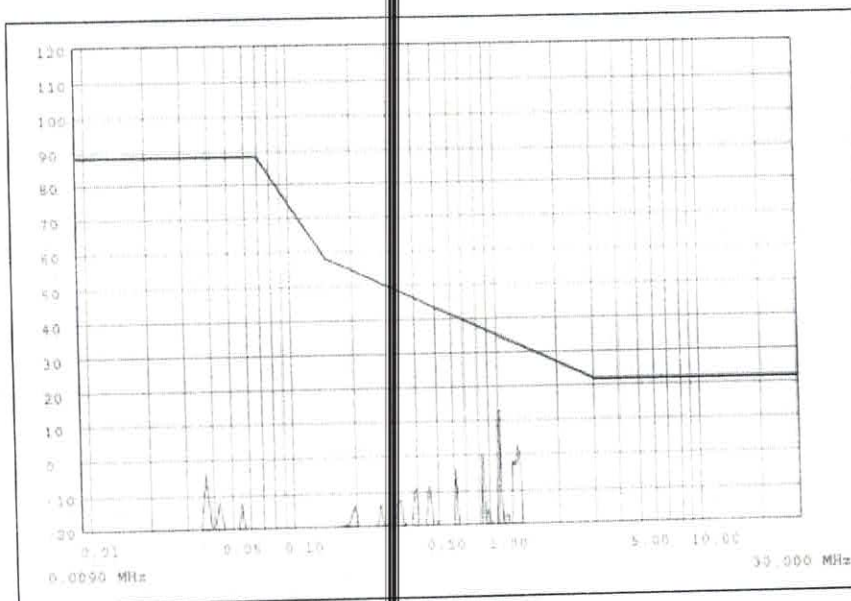

Limit average
Limit Quase-peak
Medição final average
Medição final Quase-peak

Gráfico 02 (Perturbações Eletromagnéticas Radiado 127 V (Y))

Reproduções deste documento só têm validade se forem integrais e autorizadas pelos Institutos Lactec.
Laboratório de Ensaio acreditado pela Cgcre de acordo com ABNT NBR ISO/IEC 17025, sob o número CRL 0089.

(Handwritten signature and initials)



418

Relatório

REL EM 9585/2018 – R2

4.4.1- Perturbações Eletromagnéticas Radiado faixa 9 kHz a 30 MHz

Tabela – limites do ensaio de emissão de perturbação campo magnético radiado

Faixas	Detector Quase-Peak	avaliação
9 a 70 kHz	88 dB(μ A)	C
70 a 150 kHz	88 a 58 dB(μ A)	
0,15 a 3,0 kHz	58 a 22 dB(μ A)	
3,0 a 30 MHz	22 dB(μ A)	

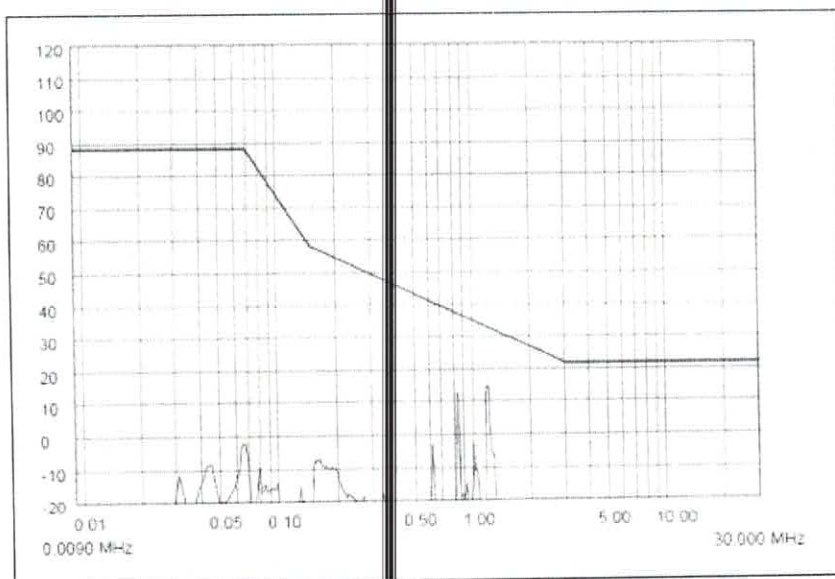

Limit average
Limit Quase-peak
Medição final average
Medição final Quase-peak

Gráfico 03 (Perturbações Eletromagnéticas Radiado 127 V (Z))

Reproduções deste documento só têm validade se forem integrais e autorizadas pelos Institutos Lactec.
Laboratório de Ensaio acreditado pela Cgcre de acordo com ABNT NBR ISO/IEC 17025, sob o número CRL 0089.

B
R



Relatório

REL EM 9585/2018 – R2

4.4.1- Perturbações Eletromagnéticas Radiado faixa 9 kHz a 30 MHz

Tabela – limites do ensaio de emissão de perturbação campo magnético radiado

Faixas	Detector Quase-Peak	avaliação
9 a 70 kHz	88 dB(μ A)	C
70 a 150 kHz	88 a 58 dB(μ A)	
0,15 a 3,0 kHz	58 a 22 dB(μ A)	
3,0 a 30 MHz	22 dB(μ A)	

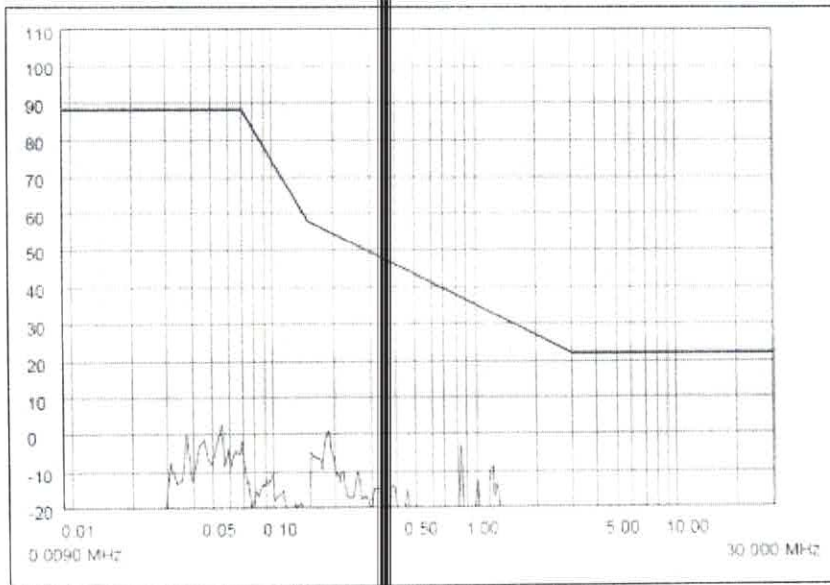

Limit average
Limit Quase-peak
Medição final average
Medição final Quase-peak

Gráfico 01 (Perturbações Eletromagnéticas Radiado 220 V (X))



4208

Relatório
REL EM 9585/2018 – R2

4.4.1- Perturbações Eletromagnéticas Radiado faixa 9 kHz a 30 MHz

Tabela – limites do ensaio de emissão de perturbação campo magnético radiado

Faixas	Detector Quase-Peak	Avaliação
9 a 70 kHz	88 dB(μA)	C
70 a 150 kHz	88 a 58 dB(μA)	
0,15 a 3,0 kHz	58 a 22 dB(μA)	
3,0 a 30 MHz	22 dB(μA)	

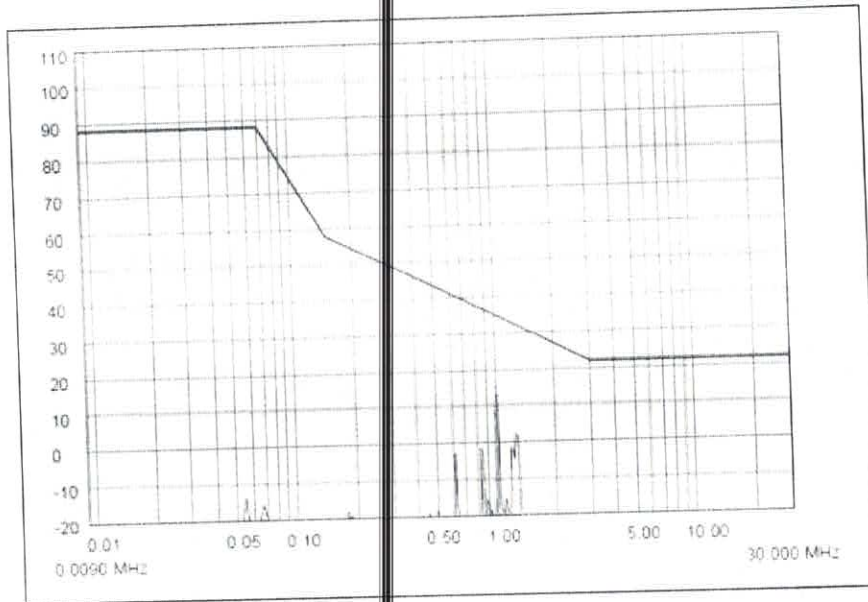

Limit average
Limit Quase-peak
Medição final average
Medição final Quase-peak

Gráfico 02 (Perturbações Eletromagnéticas Radiado 220 V (Y))

Reproduções deste documento só têm validade se forem integrais e autorizadas pelos Institutos Lactec.
Laboratório de Ensaio acreditado pela Cgcre de acordo com ABNT NBR ISO/IEC 17025, sob o número CRL 0089.

[Handwritten signature]



Relatório
REL EM 9585/2018 – R2

4.4.1- Perturbações Eletromagnéticas Radiado faixa 9 kHz a 30 MHz

Tabela – limites do ensaio de emissão de perturbação campo magnético radiado

Faixas	Detector Quase-Peak	avaliação
9 a 70 kHz	88 dB(μA)	C
70 a 150 kHz	88 a 58 dB(μA)	
0,15 a 3,0 kHz	58 a 22 dB(μA)	
3,0 a 30 MHz	22 dB(μA)	

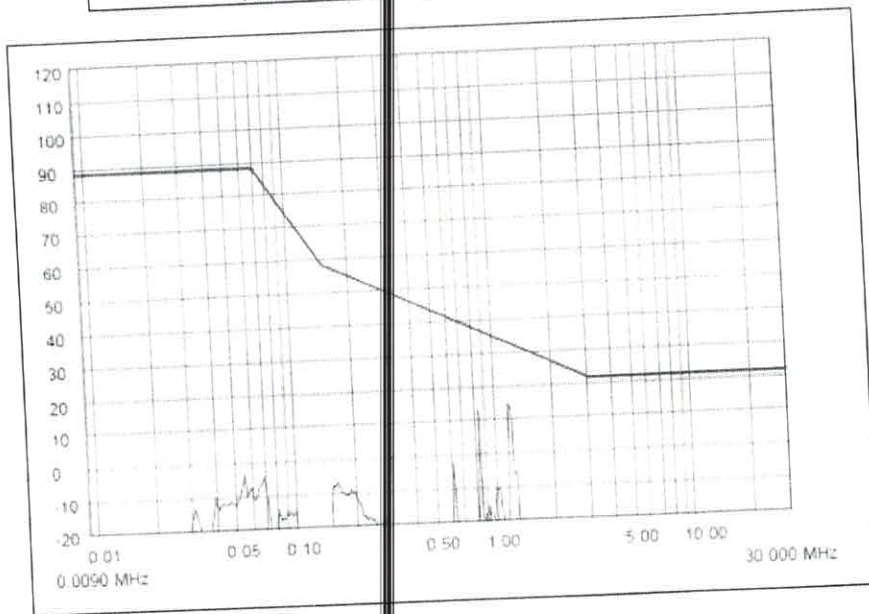

Limit average
Limit Quase-peak
Medição final average
Medição final Quase-peak

Gráfico 03 (Perturbações Eletromagnéticas Radiado 220 V (Z))

Reproduções deste documento só têm validade se forem integrais e autorizadas pelos Institutos Lactec.
Laboratório de Ensaio acreditado pela Cgcre de acordo com ABNT NBR ISO/IEC 17025, sob o número CRL 0089.

Handwritten signature and initials in blue ink.



Relatório
REL EM 9585/2018 – R2

4.4.2 - Perturbações Eletromagnéticas Radiado faixa 30 MHz a 300 MHz

Tabela - Limites de tensão de terminal em modo comum, método CDN

Faixas	Detector Quase-Peak	Avaliação
30 a 100 MHz	64 a 54 dB μ V	NC
100 a 230 MHz	54 dB μ V	
230 a 300 MHz	61 dB μ V	

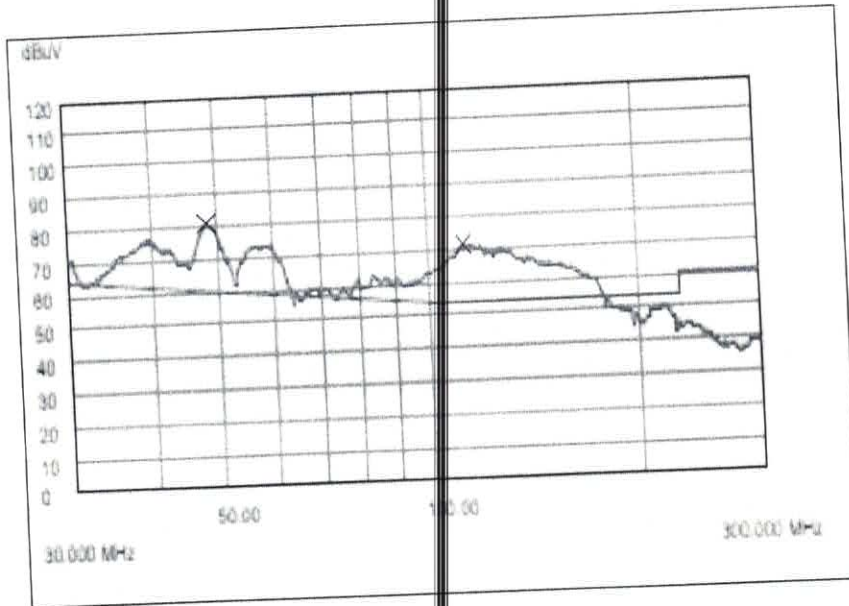

	Limit average
	Limit Quase-peak
	Medição final average
	Medição final Quase-peak

Freq (MHz)	PK (dB)	Lim (dB)	i±(PK-lim) (dB)
48,672	78,520	61,333	17,188
113,50	69,601	54,000	15,601

Gráfico 01 (Perturbações Eletromagnéticas Radiado, método CDN 127 V)

Reproduções deste documento só têm validade se forem integrais e autorizadas pelos Institutos Lactec.
Laboratório de Ensaio acreditado pela Cgcre de acordo com ABNT NBR ISO/IEC 17025, sob o número CRL 0089.

Relatório
REL EM 9585/2018 – R2

4.4.2 - Perturbações Eletromagnéticas Radiado faixa 30 MHz a 300 MHz

Tabela - Limites de tensão de terminal em modo comum, método CDN

Faixas	Detector Quase-Peak	avaliação
30 a 100 MHz	64 a 54 dB μ V	NC
100 a 230 MHz	54 dB μ V	
230 a 300 MHz	61 dB μ V	

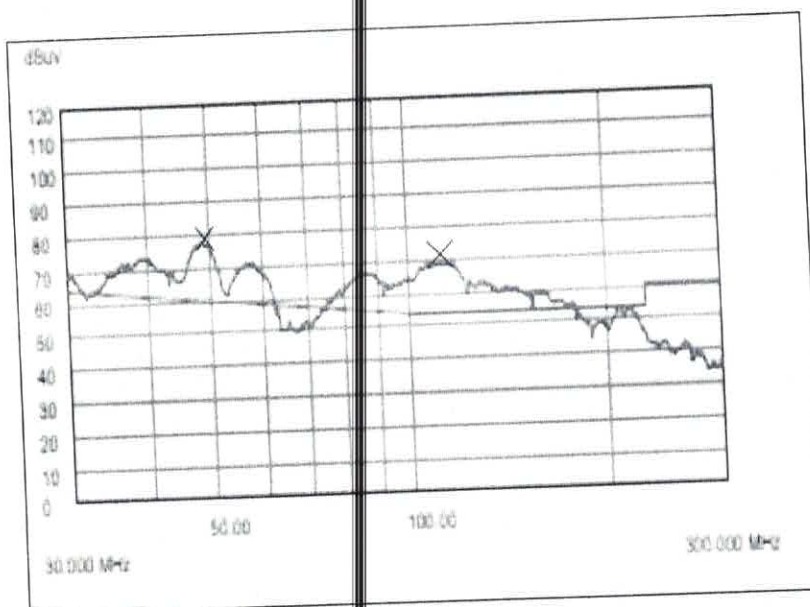

	Limit average
	Limit Quase-peak
	Medição final average
	Medição final Quase-peak

Freq (MHz)	PK (dB)	Lim (dB)	i±(PK-lim) (dB)
48,414	76,005	61,369	14,635
113,950	67,637	54,000	13,637

Gráfico 02 (Perturbações Eletromagnéticas Radiado, método CDN 220 V)

Incerteza de medição	Valor
Compatibilidade eletromagnética	± 0,2 dB

Reproduções deste documento só têm validade se forem integrais e autorizadas pelos Institutos Lactec.
Laboratório de Ensaio acreditado pela Cgcre de acordo com ABNT NBR ISO/IEC 17025, sob o número CRL 0089.



Relatório
REL EM 9585/2018 – R2

3.5 Dados de Ensaio Tomada de relé fotoelétrico

3.5.1 Referências

- NBR 5123/2016 – Relé fotocontrolador Intercambiável e Tomada para iluminação
- Portaria INMETRO Nº 389/2014 - Regulamento Técnico da Qualidade para Lâmpadas LED com Dispositivo de Controle Integrado à Base;
- Portaria INMETRO Nº 144/2015 - Regulamento para o Registro de Objeto com Conformidade Avaliada Compulsória lâmpadas a LED.

RELATÓRIO DE ENSAIOS Nº. 2762/2018 09 Rev.01

Solicitante : INST. DE TECNOLOGIA PARA O DESENVOLVIMENTO MATRIZ.
Fabricante : INST. DE TECNOLOGIA PARA O DESENVOLVIMENTO MATRIZ.
Endereço : BR 116 km 98,8813 – UFPR – Politécnico – Jardim das Américas – Curitiba PR
Produto a ensaiar : LUMINÁRIA PÚBLICA
Marca do produto : ECF
Modelo do produto : LED 250W
Quantidade de amostra : 02
Documentos que acompanham o produto : Manual de Instruções.
: Nenhum documento acompanhou a amostra.
Normas aplicáveis :

- Portaria 20/2017 - Regulamento Técnico da Qualidade para Lâmpadas de Descarga e LED - Iluminação Pública Viária.

Data de início dos ensaios : 15/03/2018
Data do término dos ensaios : 05/06/2018
Nº de Processo : -
Amostra lacrada : SIM NÃO

Reproduções deste documento só têm validade se forem integrais e autorizadas pelos Institutos Lactec.
Laboratório de Ensaio acreditado pela Cgcre de acordo com ABNT NBR ISO/IEC 17025, sob o número CRL 0089.



Relatório
REL EM 9585/2018 – R2

Laboratório de Ensaios acreditado pela Cgcre de acordo com a ABNT NBR ISO/IEC 17025, sob o número CRL 0287

Legenda

C= Conforme	NA= Não aplicável	NC = Não conforme	NR = Não realizado
CT = Contratado	NCT = Não contratado	NAV = Não avaliado	

Item	Ensaio / Verificação	Itens contratados	Observação
A.1	Marcação	NCT	-
A.4	Condição de operação	NCT	-
A.4.2	Acondicionamento	NCT	-
A.5.5	Corrente de alimentação	NCT	-
A.5.6	Tensão e corrente de saída	NCT	-
A.7	Corrente de fuga	NCT	-
A.8	Proteção contra choque elétrico	NCT	-
A.9.1	Resistência ao torque dos parafusos e conexões	NCT	-
A.2.1.1	Fiação interna e externa	CT	NC
A.2.1.2	Tomada para relê fotoelétrico	NCT	-
A.3	Grau de proteção	NCT	-
A.5.1 e A.5.2	Resistência de isolamento e Rigidez Dielétrica	NCT	-
A.9.2	Resistencia força do vento	NCT	-
A9.3	Resistência a vibração	NCT	-
A.9.4	Proteção contra impacto mecânicos externos	NCT	-
A.9.5	Resistência a radiação ultravioleta	NCT	-

Tensão nominal	127/220VAC	Potencia nominal	250W
Frequência nominal	50/60Hz	Corrente nominal	-
Classe de isolamento	I	Grau de proteção	IP66

Condições Ambientais:

Os ensaios são realizados em um local isento de corrente de ar e na temperatura ambiente determinada no RTQ.

Observações

A definição de conformidade ou não do aparelho e estabelecida de acordo com os parâmetros e critérios estabelecidos nos regulamentos utilizados

Resultados dos ensaios

A.2.1.2 Tomada para rele fotoelétrico

Ensaio / Verificação	Resultado
Este componente deve estar de acordo com a ABNT NBR 5123	NC

Reproduções deste documento só têm validade se forem integrais e autorizadas pelos Institutos Lactec.
Laboratório de Ensaio acreditado pela Cgcre de acordo com ABNT NBR ISO/IEC 17025, sob o número CRL 0089.

4238

3



426
8

Relatório
REL EM 9585/2018 – R2

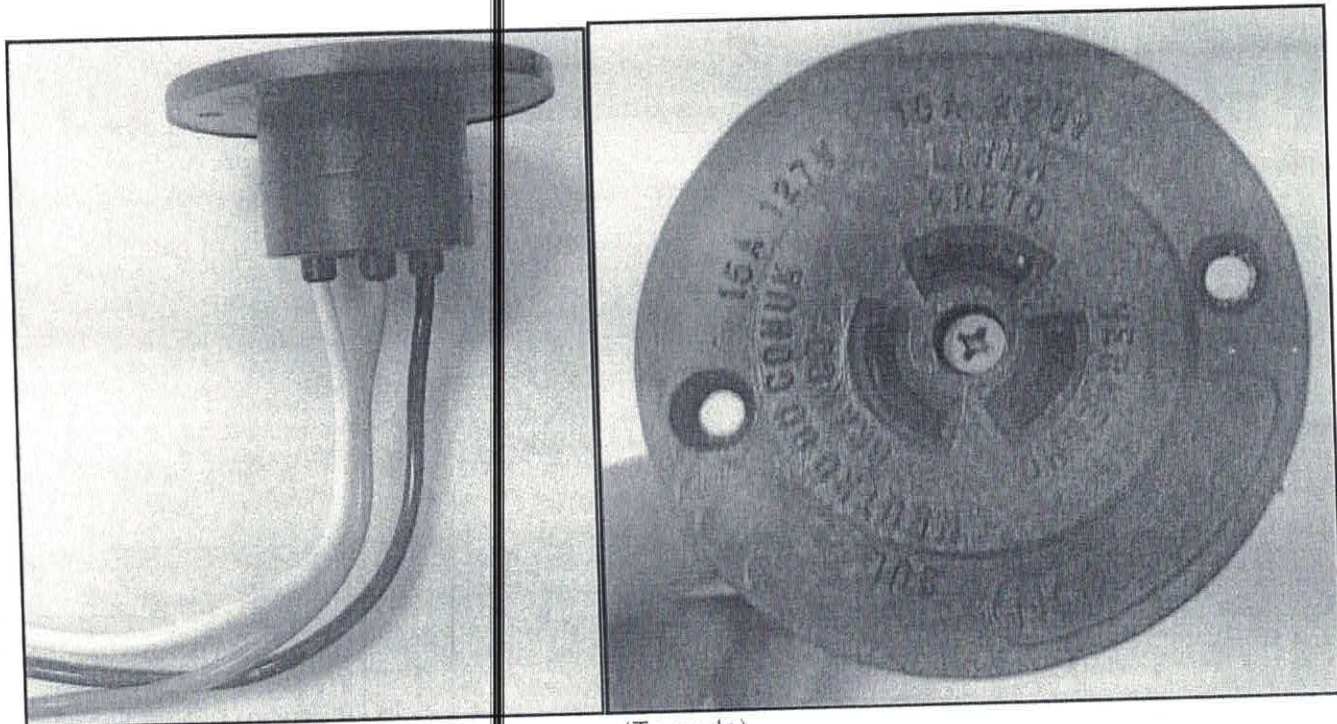

(Tomada)

Técnico	Numero da revisão	Data da revisão
Sandro	Rev0	05/06/2018
Gustavo	Rev.01	29/06/2018
Considerações finais sobre o relatório		
Rev.01: Revisado para nova avaliação do item. Obs.: Foram ensaiados os itens 5.2 ate 5.2.9 da norma ABNT NBR 5123:2016.		
Item	Porque a NC	
5.2.9	Não evidenciado mês e ano de fabricação da tomada	

Reproduções deste documento só têm validade se forem integrais e autorizadas pelos Institutos Lactec.
Laboratório de Ensaio acreditado pela Cgcre de acordo com ABNT NBR ISO/IEC 17025, sob o número CRL 0089.

[Handwritten signatures]



Relatório
REL EM 9585/2018 – R2

4 OBSERVAÇÕES FINAIS

As incertezas expandidas são:

- Fluxo luminoso e intensidade luminosa: $U=3,5\%$
- Tensão, corrente e potência: $U=1,06\%$
- Fator de potência: $U=0,5\%$
- Índice de reprodução de cor e Temperatura de cor: $U=2,3\%$

“A incerteza expandida de medição relatada é declarada como a incerteza-padrão de medição multiplicada pelo fator de abrangência $k=2,00$, o qual corresponde a uma probabilidade de abrangência de 95,45%.”

- A avaliação de conformidade, ou não, declarada neste relatório é estabelecida de acordo com os critérios definidos na norma/portaria de referência utilizada;
- As opiniões e interpretações expressas não fazem parte do escopo da acreditação do laboratório;
- Este Laboratório pertence a Rede Brasileira de Laboratórios de Ensaio (RBLE);
- Este relatório de ensaio atende aos requisitos de acreditação da Cgcre, que avaliou a competência deste Laboratório;
- A Cgcre é signatária do Acordo de Reconhecimento Mútuo da IAAC (InterAmerican Accreditation Cooperation);
- A Cgcre é signatária do Acordo de Reconhecimento Mútuo da ILAC (International Laboratory Accreditation Cooperation).

* * *

Reproduções deste documento só têm validade se forem integrais e autorizadas pelos Institutos Lactec.
Laboratório de Ensaio acreditado pela Cgcre de acordo com ABNT NBR ISO/IEC 17025, sob o número CRL 0089.

428
8

LATINA ILUMINACAO LTDA
CNPJ 08.932.445/0001-11
NONA ALTERAÇÃO CONTRATUAL DE TRANSFORMAÇÃO EM EMPRESA
INDIVIDUAL DE RESPONSABILIDADE LIMITADA – EIRELI

Pelo presente instrumento particular e na melhor forma do direito, as partes abaixo qualificadas:

LUIZA ARRABAL SORIA, brasileira, divorciada, natural de Arapongas/PR, nascida em 23/04/1948, maior, empresária, portadora da Carteira de Identidade nº 857.404-9 SSP/PR, inscrita no CPF sob nº 204.569.729-00, residente e domiciliada em Maringá/PR, à Rua Clóvis Bevilacqua, nº 530, Zona 4, CEP 87014-290; e

MARCO ANTONIO ARRABAL SORIA, brasileiro, casado sob regime de comunhão universal de bens, natural de Maringá/PR, nascido em 27/03/1964, maior, empresário, portador da Carteira de Identidade nº 3.597.648-5 SSP/PR, inscrito no CPF sob nº 536.193.079-20, residente e domiciliado em Curitiba/PR, à Rua Luiz Tramontin, nº 1580 – Casa 01, Campo Comprido, CEP 81230-161.

Únicos sócios componentes da Sociedade Empresária Limitada, que gira sob denominação empresarial de **LATINA ILUMINACAO LTDA**, tendo sua sede e foro em Curitiba/PR, à Avenida do Batel, nº 1550 – Sala 413, 4º andar, Batel, CEP 80420-090, com Contrato Social arquivado na Junta Comercial do Paraná, sob nº 41205946228, por despacho em sessão do dia 29/05/2007, inscrita no CNPJ sob o nº 08.932.445/0001-11, RESOLVEM, na melhor forma de direito e consoante com o artigo 1.033 e 980-A da Lei nº 10.406/02, e em conformidade com a Lei 12.441/2011, alterar e transformar o Contrato Social da empresa, conforme as condições seguintes:

CLÁUSULA PRIMEIRA – A sócia **LUIZA ARRABAL SORIA**, que possui na sociedade 937 (novecentas e trinta e sete) quotas, totalizando a importância de R\$ 937.00 (novecentos e trinta e sete) reais, totalmente integralizado, retira-se da sociedade, vendendo a título oneroso, a totalidade de suas quotas ao sócio remanescente **MARCO ANTONIO ARRABAL SORIA**.

CLÁUSULA SEGUNDA – A sócia retirante **LUIZA ARRABAL SORIA**, dá ao sócio remanescente **MARCO ANTONIO ARRABAL SORIA**, plena, rasa e irrevogável quitação da cessão de quotas ora efetuada, declarando este conhecer a situação econômica e financeira da sociedade. A responsabilidade da sócia retirante frente à sociedade e terceiros, é de dois anos depois de

Espaço exclusivo (frente e verso) para uso da Junta Comercial



CERTIFICO O REGISTRO EM 07/03/2019 14:31 SOB Nº 41600836456.
PROTOCOLO: 190043245 DE 01/03/2019. CÓDIGO DE VERIFICAÇÃO:
11901023136. NIRE: 41600836456.
LATINA ILUMINAÇÃO - EIRELI

LEANDRO MARCOS RAYSEL BISCAIA
SECRETÁRIO-GERAL
CURITIBA, 07/03/2019
www.empresafacil.pr.gov.br

429
8

LATINA ILUMINACAO LTDA
CNPJ 08.932.445/0001-11

NONA ALTERAÇÃO CONTRATUAL DE TRANSFORMAÇÃO EM EMPRESA
INDIVIDUAL DE RESPONSABILIDADE LIMITADA – EIRELI

confirmada sua retirada da sociedade; conforme disposto no parágrafo único do artigo 1.003 da Lei nº 10.406, de 10 de janeiro de 2002.

CLÁUSULA TERCEIRA – A partir da presente alteração contratual, o endereço da empresa passará a ser **Travessa dos Marceneiros, nº 269, Cidade Industrial, CEP 81310-390, Curitiba/PR.**

CLÁUSULA QUARTA – Fica transformada esta sociedade em **EMPRESA INDIVIDUAL DE RESPONSABILIDADE LIMITADA – EIRELI**, sob o nome empresarial de **LATINA ILUMINAÇÃO – EIRELI**, com sub-rogação de todos os direitos e obrigações pertinentes.

CLÁUSULA QUINTA – O Capital da EIRELI que é de R\$ 93.700,00 (noventa e três mil e setecentos) reais (totalmente integralizados em moeda corrente do País) fica elevado para o valor de R\$ 620.000,00 (seiscentos e vinte mil) reais, sendo que o aumento no valor de R\$ 526.300,00 (quinhentos e vinte e seis mil e trezentos) reais é mediante o aporte de recurso, e será integralizado no prazo de 180 (cento e oitenta dias) a partir da data de registro deste instrumento na Junta Comercial do Paraná.

CLÁUSULA SEXTA – O titular declara sob as penas da lei que a EIRELI se enquadra na condição de **EMPRESA DE PEQUENO PORTE**, nos termos da Lei Complementar nº 123, de 14/12/2006.

CLÁUSULA SÉTIMA – Para tanto, passa a transcrever, na íntegra, o Ato Constitutivo da referida EIRELI, com o teor a seguir:

ATO CONSTITUTIVO
LATINA ILUMINAÇÃO – EIRELI
CNPJ 08.932.445/0001-11

MARCO ANTONIO ARRABAL SORIA, brasileiro, casado sob regime de comunhão universal de bens, natural de Maringá/PR, nascido em 27/03/1964, maior, empresário, portador da Carteira de Identidade nº 3.597.648-5 SSP/PR, inscrito no CPF sob nº 536.193.079-20, residente e domiciliado em Curitiba/PR, à Rua Luiz Tramontin, nº 1580 – Casa 01, Campo Comprido, CEP 81230-161.

Espaço exclusivo (frente e verso) para uso da Junta Comercial



CERTIFICO O REGISTRO EM 07/03/2019 14:31 SOB Nº 41600836456.
PROTOCOLO: 190043245 DE 01/03/2019. CÓDIGO DE VERIFICAÇÃO:
11901023136. NIRE: 41600836456.
LATINA ILUMINAÇÃO - EIRELI

LEANDRO MARCOS RAYSEL BISCAIA
SECRETÁRIO-GERAL
CURITIBA, 07/03/2019
www.empresafacil.pr.gov.br

4/30
8

LATINA ILUMINACAO LTDA
CNPJ 08.932.445/0001-11

**NONA ALTERAÇÃO CONTRATUAL DE TRANSFORMAÇÃO EM EMPRESA
INDIVIDUAL DE RESPONSABILIDADE LIMITADA – EIRELI**

Na qualidade de titular da Empresa Individual de Responsabilidade Limitada – EIRELI, que gira sob a denominação de **LATINA ILUMINAÇÃO – EIRELI**, tendo sua sede e foro em Curitiba/PR, à Travessa dos Marceneiros, nº 269, Cidade Industrial, CEP 81310-390, inscrita no CNPJ sob nº 08.932.445/0001-11, RESOLVE, Consolidar o Ato Constitutivo, de acordo com as condições e cláusulas seguintes.

DENOMINAÇÃO SOCIAL, SEDE E FORO, OBJETO E PRAZO DE DURAÇÃO

CLÁUSULA PRIMEIRA – A EIRELI será denominada **LATINA ILUMINAÇÃO – EIRELI**, com sede e foro em Curitiba/PR, à Travessa dos Marceneiros, nº 269, Cidade Industrial, CEP 81310-390, podendo abrir filiais, sucursais, agências, franquias ou escritórios em qualquer localidade do país ou exterior, onde de seu interesse for.

CLÁUSULA SEGUNDA – Esta EIRELI tem por objeto a exploração das seguintes atividades:

- Comércio varejista de material elétrico (CNAE 4742-3/00);
- Comércio varejista de materiais hidráulicos (CNAE 4744-0/03);
- Comércio varejista especializado de equipamentos e suprimentos de informática (CNAE 4751-2/01);
- Serviços de iluminação (CNAE 8299-7/99);
- Serviços de desenho técnico relacionados à arquitetura e engenharia (CNAE 7119-7/03);
- Serviços de engenharia (CNAE 7112-0/00);
- Instalação e manutenção elétrica (CNAE 4321-5/00);
- Fabricação de lâmpadas (CNAE 2740-6/01);
- Fabricação de luminárias e equipamentos de iluminação (CNAE 2740-6/02).

CLÁUSULA TERCEIRA – O prazo de duração é por tempo indeterminado, tendo iniciado as atividades em 02/04/2007. É garantida a continuidade da pessoa Jurídica diante do impedimento por força maior ou impedimento temporário ou

Espaço exclusivo (frente e verso) para uso da Junta Comercial



CERTIFICO O REGISTRO EM 07/03/2019 14:31 SOB Nº 41600836456.
PROTOCOLO: 190043245 DE 01/03/2019. CÓDIGO DE VERIFICAÇÃO:
11901023136. NIRE: 41600836456.
LATINA ILUMINAÇÃO - EIRELI

LEANDRO MARCOS RAYSEL BISCAIA
SECRETÁRIO-GERAL
CURITIBA, 07/03/2019
www.empresafacil.pr.gov.br

LATINA ILUMINACAO LTDA

CNPJ 08.932.445/0001-11

**NONA ALTERAÇÃO CONTRATUAL DE TRANSFORMAÇÃO EM EMPRESA
INDIVIDUAL DE RESPONSABILIDADE LIMITADA – EIRELI**

permanente do titular, podendo a empresa ser alterada para atender uma nova situação.

CLÁUSULA QUARTA – O Capital da EIRELI é de R\$ 620.000,00 (seiscentos e vinte mil) reais, dividido em R\$ 620.000 (seiscentas e vinte mil) quotas em moeda nacional do País, pelo titular **MARCO ANTONIO ARRABAL SORIA**.

CLÁUSULA QUINTA – A responsabilidade do titular é limitada ao Capital integralizado da EIRELI que será regida pelo regime jurídico da empresa Limitada e supletivamente pela lei da Sociedade Anônima.

CLÁUSULA SEXTA – A empresa será administrada pelo titular **MARCO ANTONIO ARRABAL SORIA**, a quem caberá dentre outras atribuições, a representação ativa e passiva, judicial e extrajudicial da EIRELI, sendo a responsabilidade do titular limitada ao Capital integralizado.

Parágrafo Primeiro – Faculta-se ao administrador, nos limites de seus poderes, constituir procurador em nome da EIRELI, devendo ser especificado no instrumento de mandato, os atos e operações que poderão praticar e a duração do mandato, que no caso de mandato judicial, poderá ser por prazo indeterminado. O estabelecimento de procurador precisará sempre de anuência do titular da EIRELI.

Parágrafo Segundo – Poderão ser designados administradores não titular, na forma prevista no art.º 1.061 da Lei 10.406/2002.

CLÁUSULA SÉTIMA – Declara o titular da EIRELI, para os devidos fins e efeitos de direito, que o mesmo não participa de nenhuma outra pessoa jurídica dessa modalidade.

CLÁUSULA OITAVA – O administrador declara sob as penas da lei, que não está impedido, por lei especial, e nem condenado ou que se encontra sob os efeitos de condenação, que o proíba de exercer a administração desta EIRELI, bem como não está impedido, em virtude de condenação criminal, ou por se encontrar sob os efeitos dela, a pena que vede, ainda que temporariamente, o acesso a cargos públicos ou crime falimentar, de prevaricação, peita ou suborno, concussão peculato, ou contra a economia popular, contra o sistema financeiro

Espaço exclusivo (frente e verso) para uso da Junta Comercial



CERTIFICO O REGISTRO EM 07/03/2019 14:31 SOB N° 41600836456.
PROTOCOLO: 190043245 DE 01/03/2019. CÓDIGO DE VERIFICAÇÃO:
1901023136. NIRE: 41600836456.
LATINA ILUMINAÇÃO - EIRELI

LEANDRO MARCOS RAYSEL BISCAIA
SECRETÁRIO-GERAL
CURITIBA, 07/03/2019
www.empresafacil.pr.gov.br

4328

LATINA ILUMINACAO LTDA
CNPJ 08.932.445/0001-11
NONA ALTERAÇÃO CONTRATUAL DE TRANSFORMAÇÃO EM EMPRESA
INDIVIDUAL DE RESPONSABILIDADE LIMITADA – EIRELI

nacional, contra as normas de defesa de concorrência, contra as relações de consumo, fé pública ou a propriedade (Art. 1.011, § 1º, CC/2002).

CLÁUSULA NONA – Ao término de cada exercício social, em 31 de dezembro, o administrador prestará contas justificadas de sua administração, procedendo à elaboração do inventário, do balanço patrimonial e do balanço de resultado econômico, na proporção de suas quotas, os lucros ou perdas apuradas (art. 1.065, CC/2002).

Parágrafo Primeiro – O titular desde já autoriza a distribuição dos resultados, desproporcional aos percentuais de sua participação, segundo autoriza o artigo 1.007 da Lei nº 10.406/2002.

Parágrafo Segundo – Fica a EIRELI autorizada a distribuir antecipadamente lucros do exercício, com base em levantamento de balanço intermediário, observada a reposição de lucros quando a distribuição afetar o Capital da EIRELI, conforme estabelece o artigo 1.059 da Lei nº 10.406/2002.

CLÁUSULA DÉCIMA – De conformidade com o que dispõe o artigo 1.053, parágrafo único, do Código Civil (Lei nº 10.406/2002), observar-se-ão na omissão do diploma legal nominado e deste contrato, as normas da Sociedade Simples e, facultativamente as disposições contidas na Lei da Sociedade Anônimas, aplicável supletivamente à Sociedade Limitada.

CLÁUSULA DÉCIMA PRIMEIRA – A EIRELI poderá a qualquer tempo, abrir ou fechar filial ou outra dependência, mediante deliberação assinada pelo titular.

CLÁUSULA DÉCIMA SEGUNDA – O titular poderá fixar uma retirada mensal, a título de "pró-labore", observadas as disposições regulamentares pertinentes.

CLÁUSULA DÉCIMA TERCEIRA – Falecendo ou interdito o titular da EIRELI, a empresa continuará suas atividades com os herdeiros, sucessores e o incapaz. Não sendo possível ou inexistindo interesse destes, o valor de seus haveres será apurado e liquidado com base na situação patrimonial da empresa, à data da resolução, verificada em balanço especialmente levantado.

 Espaço exclusivo (frente e verso) para uso da Junta Comercial



CERTIFICO O REGISTRO EM 07/03/2019 14:31 SOB Nº 41600836456.
 PROTOCOLO: 190043245 DE 01/03/2019. CÓDIGO DE VERIFICAÇÃO:
 11901023136. NIRE: 41600836456.
 LATINA ILUMINAÇÃO - EIRELI

LEANDRO MARCOS RAYSEL BISCAIA
 SECRETÁRIO-GERAL
 CURITIBA, 07/03/2019
 www.empresafacil.pr.gov.br

[Handwritten signatures and initials on the right margin]

4338



LATINA ILUMINACAO LTDA
CNPJ 08.932.445/0001-11
NONA ALTERAÇÃO CONTRATUAL DE TRANSFORMAÇÃO EM EMPRESA
INDIVIDUAL DE RESPONSABILIDADE LIMITADA – EIRELI

Parágrafo Único – O mesmo procedimento será adotado em outros casos em que a EIRELI se resolva em relação ao seu titular.

CLÁUSULA DÉCIMA QUARTA – O titular declara sob as penas da lei que a EIRELI se enquadra na condição de EMPRESA DE PEQUENO PORTE, nos termos da Lei Complementar nº 123, de 14/12/2006.

CLÁUSULA DÉCIMA QUINTA – Fica eleito o foro da cidade de Curitiba, Estado do Paraná, para o exercício e o cumprimento dos direitos e obrigações resultantes deste contrato.

E por estar assim justas e contratadas, lavram datam e assinam o presente instrumento particular de Transformação em Empresa Individual de Responsabilidade Limitada EIRELI, em via única, obrigando-se fielmente por si e seus herdeiros a cumprir-o em todos os seus termos.

Curitiba, 22 de fevereiro de 2019.

Luiza Arrabal Soria
LUIZA ARRABAL SORIA



Marco Antonio Arrabal Soria
MARCO ANTONIO ARRABAL SORIA



Espaço exclusivo (frente e verso) para uso da Junta Comercial



CERTIFICO O REGISTRO EM 07/03/2019 14:31 SOB N° 41600836456.
PROTOCOLO: 190043245 DE 01/03/2019. CÓDIGO DE VERIFICAÇÃO:
11901023136. NIRE: 41600836456.
LATINA ILUMINAÇÃO - EIRELI

LEANDRO MARCOS RAYSEL BISCAIA
SECRETÁRIO-GERAL
CURITIBA, 07/03/2019
www.empresafacil.pr.gov.br

Selo zFUP4.Q9UMX.Ee2JN, Controle: qR3n8.3nxq9. Confirme em <http://funarpen.com.br>. Reconheço por AUTENTICIDADE a firma de LUIZA ARRABAL SORIA. *F1E7I7GC4-437383-89* (109) Dou fé. Maringá, 26/02/2019. Emolumentos: R\$8,41 (VRC 43,60), Selo Baicão: R\$0,80, Funrejus: R\$2,10, ISS: R\$0,17. Em Test' da Verdade.

Nilce Pauci - Escrevente Juramentada

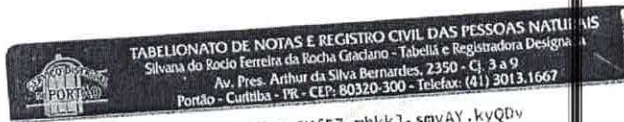

Selo Digital N° b3T68.6Uf57.mbkjJ-smvAY.kyQDv
Valide esse selo em <http://funarpen.com.br>

Reconheço por Autenticidade a firma de MARCO ANTONIO ARRABAL SORIA *0394* Dou fé. Curitiba-PR 27 de fevereiro de 2019. Em Test' da Verdade

Patricia Rafaela Wichenski - Escrevente
Emol: R\$8,41 (VRC 43,60), Selo Baicão: R\$0,80, Funrejus: R\$2,10, FADEP: R\$0,42, Total: R\$11,73



CERTIFICO O REGISTRO EM 07/03/2019 14:31 SOB N° 41600836456.
PROTOCOLO: 190043245 DE 01/03/2019. CÓDIGO DE VERIFICAÇÃO:
1101023136. NIRE: 41600836456.
LÂMINA ILUMINAÇÃO - EIRELI

LEANDRO MARCOS RAYSEL BISCAIA
SECRETÁRIO-GERAL
CURITIBA, 07/03/2019
www.empresafacil.pr.gov.br

434
8

LATINA

INDÚSTRIA E COMÉRCIO

LATINA ILUMINAÇÃO EIRELI EPP

Nome Fantasia: Latina
 CNPJ: 08.932.445/0001-11 Insc. Est.: 90410514-74 Insc. Mun: 6002208-6
 End.: Travessa dos Marceneiros, 269
 Bairro: CIC CEP: 81.310-390 - Curitiba/Pr
 Fone/Fax: (41) 3091-1291
 Email: licitalatina@gmail.com

PROCURAÇÃO
 Dra. Patricia Rafaela Wilchenski
 Escrevente
 CPF/MF Nº 081.769.569-98



Por este instrumento particular de Procuração, a Latina Iluminação EIRELI EPP, com sede na Travessa dos Marceneiros, 269, Bairro CIC, CEP: 81.310-390, Curitiba – PR, inscrita no CNPJ/MF sob nº 08.932.445/0001-11, representada neste ato por seu sócio-proprietário do outorgante Sr. Marco Antonio Arrabal Soria, portador da Cédula de Identidade RG nº. 3.597.648-5 SSP/PR e CPF nº. 536.193.079-20, nomeia e constitui seu bastante Procurador o Sr. Jorge Leonardo Salache Broquetas, portador da Cédula de Identidade RG nº. 780.253-6 SSP/PR e CPF nº. 724.124.889-91, residente e domiciliado à rua Estados Unidos, 2.654, Bairro Boa Vista, CEP 82.540-030, Curitiba – PR, a quem confere amplos poderes para representar a Latina Iluminação EIRELI EPP, junto à Administração Pública Direta ou Indireta, nas esferas Federal, Estadual, Municipal e Distrital para fins de cadastramento para participação em processos licitatórios na forma eletrônica e presencial junto a estes órgãos e também no que se referir a todos os processos licitatórios que a Outorgante venha a participar; enfim toda e qualquer negociação com o poder público, com poderes para tomar qualquer decisão durante todas as fases da sessão, inclusive apresentar proposta em nome da Outorgante, assinar declarações pertinente ao certame, formular verbalmente novas propostas de preços na(s) etapa(s) de lances, desistir expressamente da intenção de interpor recurso administrativo, manifestar-se imediata e motivadamente a intenção de interpor recurso administrativo ao final da sessão, interpor recursos administrativo, assinar a Ata da sessão, prestar todos os esclarecimentos solicitados pelo Pregoeiro, enfim praticar todos os demais atos pertinentes ao certame em nome da Outorgante, inclusive assinar Contratos de fornecimento e demais compromissos decorrentes do referido Pregão; constituir procurador "ad judicium" e substabelecer, com ou sem reserva de poderes. A presente procuração é válida até o dia 31 de dezembro de 2020.

Por ser verdade, firmamos a presente declaração para que se produza o efeito legal.
 Curitiba, 19 de Agosto de 2019.

Marco Antonio Arrabal Soria
 Marco Antonio Arrabal Soria
 RG 3.597.648-5 SSP/PR



TABELIONATO DE NOTAS E REGISTRO CIVIL DAS PESSOAS NATURAIS
 Silvana do Rosário Ferreira da Rocha Craciuno - Tabela e Registro Civil
 Av. Pres. Arthur da Silva Bernardes, 2350 - CJ. 9
 Portão - Curitiba - PR - CEP: 80320-300 - Telefax: (41) 3013-1667

Selo Digital Nº hoyTm.umF57.0zkk2-4DaAY.J5aF3
 Valde esse selo em <http://www.harpem.com.br>

Reconheço por Semelhança a Firma de MARCO ANTONIO ARRABAL SORIA *0473* Dou. nº Curitiba-PR, 28 de agosto de 2019.

Em Teste da Verdade,
 Patricia Rafaela Wilchenski-Escrevente
 E-mail: 08176956998@fumspe.com.br (VRC: 24,73; Selo: R\$0,50; Folha: US:RS1,05; FADEP: R\$1,20; Total: R\$6,48)

4358

REPUBLICA FEDERATIVA DO BRASIL

SECRETARIA DE ESTADO DA SEGURANCA PUBLICA
E ADMINISTRACAO PENITENCIARIA
INSTITUTO DE IDENTIFICACAO DO PARANA

RG: 780.253-6

POLEGAR DIREITO

Jorge L.S. Broquetas

ASSINATURA DO TITULAR

CARTEIRA DE IDENTIDADE

4308

VALIDA EM TODO O TERRITÓRIO NACIONAL

REGISTRO GERAL: 780.253-6 DATA DE EXPEDIÇÃO: 18/01/2018

NOME: JORGE LEONARDO SALACHE BROQUETAS

FILIAÇÃO: EMILIO RUBEN BROQUETAS PAZ
REGINA CECILIA SALACHE BROQUETAS

NATURALIDADE: CURITIBA/PR DATA DE NASCIMENTO: 28/12/1968

DOC. ORIGEM: COMARCA=CURITIBA/PR, TABOÃO
C.NASC=1381, LIVRO=89A, FOLHA=209

CPF: 724.124.889-91

ASSINATURA DO DIRETOR

LEI Nº 7.116 DE 29.08.83

AUTENTICAÇÃO

Autentico a presente fotocópia conforme documento que me foi apresentado nesta data. Do que dou fé.

09 DEZ, 2019

Silvane do Rocio Pereira da Rocha Gomes
Tabelão e Responsável Documentação

Patricia Rafaela Wilchenski
Escrevente
CPF/MF Nº 081.769.569-96

FUNAR

Tabellonato de Notas
Exclusivo para
Autenticação de Cópia

FRH02788

0051600491



SERVIÇO DISTRITAL DO PORTÃO
CURITIBA - PR

SERVIÇO DISTRITAL DO PORTÃO
CURITIBA - PR

16.343.899-0

16.343.899-0

J



REPÚBLICA FEDERATIVA DO BRASIL
CADASTRO NACIONAL DA PESSOA JURÍDICA

NÚMERO DE INSCRIÇÃO 08.932.445/0001-11 MATRIZ	COMPROVANTE DE INSCRIÇÃO E DE SITUAÇÃO CADASTRAL	DATA DE ABERTURA 29/05/2007
NOME EMPRESARIAL LATINA ILUMINACAO - EIRELI		
TÍTULO DO ESTABELECIMENTO (NOME DE FANTASIA) *****		PORTE EPP
CÓDIGO E DESCRIÇÃO DA ATIVIDADE ECONÔMICA PRINCIPAL 47.42-3-00 - Comércio varejista de material elétrico		
CÓDIGO E DESCRIÇÃO DAS ATIVIDADES ECONÔMICAS SECUNDÁRIAS 27.40-6-01 - Fabricação de lâmpadas 27.40-6-02 - Fabricação de luminárias e outros equipamentos de iluminação 43.21-5-00 - Instalação e manutenção elétrica 47.44-0-03 - Comércio varejista de materiais hidráulicos 47.51-2-01 - Comércio varejista especializado de equipamentos e suprimentos de informática 71.12-0-00 - Serviços de engenharia 71.19-7-03 - Serviços de desenho técnico relacionados à arquitetura e engenharia 82.99-7-99 - Outras atividades de serviços prestados principalmente às empresas não especificadas anteriormente		
CÓDIGO E DESCRIÇÃO DA NATUREZA JURÍDICA 230-5 - Empresa Individual de Responsabilidade Limitada (de Natureza Empresári		
LOGRADOURO TV DOS MARCENEIROS	NÚMERO 269	COMPLEMENTO *****
CEP 81.310-390	BAIRRO/DISTRITO CIDADE INDUSTRIAL	MUNICÍPIO CURITIBA
UF PR	TELEFONE (41) 3057-4747	
ENDEREÇO ELETRÔNICO FALECONOSCO@LATINACOMERCIAL.IND.BR		
ENTE FEDERATIVO RESPONSÁVEL (EFR) *****		
SITUAÇÃO CADASTRAL ATIVA		DATA DA SITUAÇÃO CADASTRAL 29/05/2007
MOTIVO DE SITUAÇÃO CADASTRAL		
SITUAÇÃO ESPECIAL *****		DATA DA SITUAÇÃO ESPECIAL *****

Aprovado pela Instrução Normativa RFB nº 1.868, de 27 de dezembro de 2018.

Emitido no dia 22/01/2020 às 14:46:14 (data e hora de Brasília).

Página: 1/1

Handwritten signature

4388



Governo do Estado do Paraná
Secretaria da Micro e Pequena Empresa
Junta Comercial do Estado do Paraná

Empresa FÁCIL

CERTIDÃO SIMPLIFICADA

Sistema Nacional de Registro de Empresas Mercantis - SINREM

Certificamos que as informações abaixo constam dos documentos arquivados nesta Junta Comercial e são vigentes na data da sua expedição.

Nome Empresarial: LATINA ILUMINAÇÃO - EIRELI			Protocolo: PRC2001183956	
Natureza Jurídica: Empresa Individual de Responsabilidade Limitada (de Natureza Empresária)				
NIRE (Sede) 41600836456	CNPJ 08.932.445/0001-11	Arquivamento do Ato Constitutivo 29/05/2007	Início de Atividade 02/04/2007	
Endereço Completo Travessa DOS MARCENEIROS, Nº 269, CIDADE INDUSTRIAL - Curitiba/PR - CEP 81310-390				
Objeto Comércio varejista de material elétrico (CNAE 4742-3/00); Comércio varejista de materiais hidráulicos (CNAE 4744-0/03); Comércio varejista especializado de equipamentos e suprimentos de informática (CNAE 4751-2/01); Serviços de iluminação (CNAE 8299-7/99); Serviços de desenho técnico relacionados à arquitetura e engenharia (CNAE 7119-7/03); Serviços de engenharia (CNAE 7120-0/00); Instalação e manutenção elétrica (CNAE 4321-5/00); Fabricação de lâmpadas (CNAE 2740-6/01); Fabricação de luminárias e equipamentos de iluminação (CNAE 2740-6/02).				
Capital R\$ 620.000,00 (seiscentos e vinte mil reais) Capital Integralizado R\$ 93.700,00 (noventa e três mil e setecentos reais)		Porte EPP (Empresa de Pequeno Porte)	Prazo de Duração Indeterminado	
Titular Nome MARCO ANTONIO ARRABAL SORIA	CPF 536.193.079-20	Administrador S	Início do Mandato 15/02/2016	Término do Mandato
Dados do Administrador Nome MARCO ANTONIO ARRABAL SORIA	CPF 536.193.079-20	Início do Mandato 15/02/2016	Término do Mandato	
Último Arquivamento Data 07/03/2019	Número 20190043245	Ato/eventos 002 / 316 - ENQUADRAMENTO DE EMPRESA DE PEQUENO PORTE		Situação ATIVA Status SEM STATUS

Esta certidão foi emitida automaticamente em 04/02/2020, às 13:44:32 (horário de Brasília).
Se impressa, verificar sua autenticidade no <https://www.empresafacil.pr.gov.br>, com o código N7A2GJLO.



PRC2001183956

LEANDRO MARCOS RAYSEL BISCAIA
Secretário Geral



RECEITA ESTADUAL

Comprovante de Inscrição Cadastral - CICAD

Inscrição no CAD/ICMS	Inscrição CNPJ	Início das Atividades
90410514-74	08.932.445/0001-11	07/2007

Empresa / Estabelecimento

Nome Empresarial **LATINA LUMINACAO - EIRELI**
 Título do Estabelecimento **LATINA**
 Endereço do Estabelecimento **TRV DOS MARCENEIROS, 269 - CIDADE INDUSTRIAL - CEP 81310-390**
 Município de Instalação **CURITIBA - PR, DESDE 07/2007**
 (Estabelecimento Matriz)

Qualificação

Situação Atual **ATIVO - REGIME NORMAL / NORMAL - DIA 12 DO MES+1, DESDE 01/2019**
 Natureza Jurídica **230-5 - EMPRESA INDIVIDUAL DE RESPONSABILIDADE LIMITADA (EIRELI)**
 Atividade Econômica Principal do Estabelecimento **4742-3/00 - COMERCIO VAREJISTA DE MATERIAL ELETRICO**
2740-6/01 - FABRICACAO DE LAMPADAS
2740-6/02 - FABRICACAO DE LUMINARIAS E OUTROS EQUIPAMENTOS DE ILUMINACAO
4744-0/03 - COMERCIO VAREJISTA DE MATERIAIS HIDRAULICOS
 Atividade(s) Econômica(s) Secundária(s) do Estabelecimento **4744-0/99 - COMERCIO VAREJISTA DE MATERIAIS DE CONSTRUCAO EM GERAL**
4751-2/01 - COMERCIO VAREJISTA ESPECIALIZADO DE EQUIPAMENTOS E SUPRIMENTOS DE INFORMATICA
4321-5/00 - INSTALACAO E MANUTENCAO ELETRICA

Quadro Societário

Tipo	Inscrição	Nome Completo / Nome Empresarial	Qualificação
CPF	536.193.079-20	MARCO ANTONIO ARRABAL SORIA	TITULAR PESSOA FÍSICA

Este CICAD tem validade até 01/04/2020.



Estado do Paraná
Secretaria de Estado da Fazenda
Receita Estadual do Paraná

CAD/ICMS Nº 90410514-74

Emitido Eletronicamente via Internet
02/03/2020 11:10:58

Dados transmitidos de forma segura
Tecnologia CELEPAR

Os dados cadastrais deste estabelecimento poderão ser confirmados via Internet www.fazenda.pr.gov.br



**PREFEITURA MUNICIPAL DE CURITIBA
SECRETARIA MUNICIPAL DE FINANÇAS
DEPARTAMENTO DE CONTROLE FINANCEIRO**

CERTIDÃO NEGATIVA DE TRIBUTOS E OUTROS DÉBITOS MUNICIPAIS

CONTRIBUINTE: LATINA ILUMINACAO - EIRELI

CNPJ: 08.932.445/0001-11

INSCRIÇÃO MUNICIPAL: 601208-6

ENDEREÇO: TV. DOS MARCENEIROS, 269 - CIDADE INDUSTRIAL, CURITIBA, PR

FINALIDADE: CONCORRÊNCIA / LICITAÇÃO

É expedida esta **CERTIDÃO NEGATIVA DE TRIBUTOS E OUTROS DÉBITOS MUNICIPAIS**, em nome do sujeito passivo inscrito ou não em Dívida Ativa, até a presente data.

A certidão expedida em nome de Pessoa Jurídica abrange todos os estabelecimentos cadastrados no Município de Curitiba.

Certidão expedida com base no Decreto nº 670/2012, de 30/04/2012.

Esta certidão compreende os Tributos Mobiliários (Imposto sobre Serviços - ISS), Imobiliários (Imposto Predial Territorial Urbano - IPTU, Imposto sobre a Transmissão de Bens Imóveis Inter-vivos - ITBI e Contribuição de Melhoria), Taxas de Serviços e pelo Poder de Polícia e outros débitos municipais.

CERTIDÃO Nº: 416879/2019

EMITIDA EM: 16/12/2019

VÁLIDA ATÉ: 13/04/2020

CÓDIGO DE AUTENTICIDADE DA CERTIDÃO: F0D1.A7AB.5BDA.4BE2-5.85C2.504F.8342.46E8-7

A autenticidade desta certidão deverá ser confirmada na página da Prefeitura Municipal de Curitiba, na Internet, no endereço <http://www.curitiba.pr.gov.br> - link: Secretarias / Finanças.

Reserva-se a Fazenda Municipal, o direito de cobrar dívidas posteriormente constatadas, mesmo as referentes a períodos compreendidos nesta.

Certidão expedida pela internet gratuitamente.

3
P



Estado do Paraná
Secretaria de Estado da Fazenda
Receita Estadual do Paraná

Certidão Negativa
de Débitos Tributários e de Dívida Ativa Estadual
Nº 021505261-63

Certidão fornecida para o CNPJ/MF: **08.932.445/0001-11**
Nome: **LATINA ILUMINACAO - EIRELI**

Ressalvado o direito da Fazenda Pública Estadual inscrever e cobrar débitos ainda não registrados ou que venham a ser apurados, certificamos que, verificando os registros da Secretaria de Estado da Fazenda, constatamos não existir pendências em nome do contribuinte acima identificado, nesta data.

Obs.: Esta Certidão engloba todos os estabelecimentos da empresa e refere-se a débitos de natureza tributária e não tributária, bem como ao descumprimento de obrigações tributárias acessórias.

Válida até 19/06/2020 - Fornecimento Gratuito

A autenticidade desta certidão deverá ser confirmada via Internet
www.fazenda.pr.gov.br



MINISTÉRIO DA FAZENDA
Secretaria da Receita Federal do Brasil
Procuradoria-Geral da Fazenda Nacional

CERTIDÃO NEGATIVA DE DÉBITOS RELATIVOS AOS TRIBUTOS FEDERAIS E À DÍVIDA ATIVA DA UNIÃO

Nome: **LATINA ILUMINACAO - EIRELI**
CNPJ: **08.932.445/0001-11**

Ressalvado o direito de a Fazenda Nacional cobrar e inscrever quaisquer dívidas de responsabilidade do sujeito passivo acima identificado que vierem a ser apuradas, é certificado que não constam pendências em seu nome, relativas a créditos tributários administrados pela Secretaria da Receita Federal do Brasil (RFB) e a inscrições em Dívida Ativa da União (DAU) junto à Procuradoria-Geral da Fazenda Nacional (PGFN).

Esta certidão é válida para o estabelecimento matriz e suas filiais e, no caso de ente federativo, para todos os órgãos e fundos públicos da administração direta a ele vinculados. Refere-se à situação do sujeito passivo no âmbito da RFB e da PGFN e abrange inclusive as contribuições sociais previstas nas alíneas 'a' a 'd' do parágrafo único do art. 11 da Lei nº 8.212, de 24 de julho de 1991.

A aceitação desta certidão está condicionada à verificação de sua autenticidade na Internet, nos endereços <<http://rfb.gov.br>> ou <<http://www.pgfn.gov.br>>.

Certidão emitida gratuitamente com base na Portaria Conjunta RFB/PGFN nº 1.751, de 2/10/2014.
Emitida às 10:46:46 do dia 20/02/2020 <hora e data de Brasília>.
Válida até 18/08/2020.
Código de controle da certidão: **BB41.3FA1.C985.C99C**
Qualquer rasura ou emenda invalidará este documento.

4428

3
R

443
8

Voltar

Imprimir

CAIXA
CAIXA ECONÔMICA FEDERAL**Certificado de Regularidade
do FGTS - CRF**

Inscrição: 08.932.445/0001-11 ✓
Razão Social: LATINA ILUMINACAO EIRELI
Endereço: TV DOS MARCENEIROS 269 / CIDADE INDUSTRIAL / CURITIBA / PR / 81310-390

A Caixa Econômica Federal, no uso da atribuição que lhe confere o Art. 7, da Lei 8.036, de 11 de maio de 1990, certifica que, nesta data, a empresa acima identificada encontra-se em situação regular perante o Fundo de Garantia do Tempo de Serviço - FGTS.

O presente Certificado não servirá de prova contra cobrança de quaisquer débitos referentes a contribuições e/ou encargos devidos, decorrentes das obrigações com o FGTS.

Validade: 05/03/2020 a 03/04/2020 ✓

Certificação Número: 2020030503035479582348

Informação obtida em 09/03/2020 09:45:19

A utilização deste Certificado para os fins previstos em Lei esta condicionada a verificação de autenticidade no site da Caixa:
www.caixa.gov.br

B
H

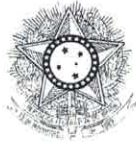
FORUM JUDICIÁRIO
JUSTIÇA DO TRABALHO**CERTIDÃO NEGATIVA DE DÉBITOS TRABALHISTAS**

Nome: LATINA ILUMINACAO - EIRELI
(MATRIZ E FILIAIS) CNPJ: 08.932.445/0001-11

Certidão nº: 5031245/2020

Expedição: 20/02/2020, às 10:38:57

Validade: 17/08/2020 - 180 (cento e oitenta) dias, contados da data de sua expedição.

Certifica-se que **LATINA ILUMINACAO - EIRELI**
(MATRIZ E FILIAIS), inscrito(a) no CNPJ sob o nº
08.932.445/0001-11, NÃO CONSTA do Banco Nacional de Devedores
Trabalhistas.

Certidão emitida com base no art. 642-A da Consolidação das Leis do Trabalho, acrescentado pela Lei nº 12.440, de 7 de julho de 2011, e na Resolução Administrativa nº 1470/2011 do Tribunal Superior do Trabalho, de 24 de agosto de 2011.

Os dados constantes desta Certidão são de responsabilidade dos Tribunais do Trabalho e estão atualizados até 2 (dois) dias anteriores à data da sua expedição.

No caso de pessoa jurídica, a Certidão atesta a empresa em relação a todos os seus estabelecimentos, agências ou filiais.

A aceitação desta certidão condiciona-se à verificação de sua autenticidade no portal do Tribunal Superior do Trabalho na Internet (<http://www.tst.jus.br>).

Certidão emitida gratuitamente.

INFORMAÇÃO IMPORTANTE

Do Banco Nacional de Devedores Trabalhistas constam os dados necessários à identificação das pessoas naturais e jurídicas inadimplentes perante a Justiça do Trabalho quanto às obrigações estabelecidas em sentença condenatória transitada em julgado ou em acordos judiciais trabalhistas, inclusive no concernente aos recolhimentos previdenciários, a honorários, a custas, a emolumentos ou a recolhimentos determinados em lei; ou decorrentes de execução de acordos firmados perante o Ministério Público do Trabalho ou Comissão de Conciliação Prévia.

2/ H

4458

TERMO DE ABERTURA

Contém este LIVRO DIÁRIO número 002 (dois), 00034 (trinta e quatro) FOLHAS numeradas eletronicamente do número 00001 ao número 00034 e se destina a escrituração dos lançamentos das operações próprias do estabelecimento do contribuinte abaixo identificado.

Razão Social: LATINA ILUMINACAO LTDA
 Endereço: R PROFESSOR VERISSIMO ANTONIO DE SOUZA, 110, LOJA 2
 Bairro: PORTAO
 Cidade: CURITIBA
 Estado: PR
 CEP: 80.320-110
 Registro na Junta Comercial do Paraná: 41205946228
 Data do Registro: 29/05/2007
 Inscrição Estadual: 90410514-74
 C.N.P.J./C.P.F.: 08.332.445/0001-11
 Data de Encerramento do Exercício Social: 31/08/2018

CURITIBA, 01 de Janeiro de 2018

[Handwritten Signature]

MARCO ANTONIO ARRABAL SORIA
SÓCIO ADMINISTRADOR
RG: 35976485 SSPPR
CPF: 536.193.079-20

[Handwritten Signature]

JEAN FELIPE PORTUGAL FALAVINHA
CONTADOR
RG: 9.154.768-6 SESP/PR
CRC: PR069869/O-6 UF: PR



Jesus de Jesus Damascio da Siveira
Escriturante Coordenador
CPF/MF Nº 020.153.999-33

JUNTA COMERCIAL DO PARANA
Termo de Autenticação 18/102238-9
 O presente livro/ficha, por mim examinado e conferido, acha-se em conformidade com a legislação em vigor em seus termos de abertura e encerramento.
 CURITIBA
 05 DEZ. 2018
 CELIA ELIANA TULIO
 RESPONSÁVEL P/AUTENTICAÇÃO



CNPJ: 08.932.445/0001-11
Consolidação: Empresa

Grau: \$

Encerrado em: 31/08/2018

	08/2018	12/2017
ATIVO		
ATIVO CIRCULANTE	1.101.966,57	122.827,60
ATIVO CIRCULANTE	1.101.966,57	122.827,60
DISPONIVEL	1.101.966,57	122.827,60
CAIXA	13.193,04	53.427,77
CAIXA GERAL	13.183,04	53.417,77
	13.183,04	53.417,77
BANCOS CONTA MOVIMENTO		
BANCO ITAU AG:7473 - C/C:74735-5	10,00	10,00
	10,00	10,00
CLIENTES DIVERSOS		
CLIENTES A RECEBER	1.038.315,39	0,00
CLIENTES A RECEBER	1.038.315,39	0,00
	1.038.315,39	0,00
ESTOQUES		
ESTOQUES MERCADORIAS	50.458,14	69.399,83
ESTOQUE MERCADORIAS	50.458,14	69.399,83
	50.458,14	69.399,83
TOTAL DO ATIVO	1.101.966,57	122.827,60



CNPJ: 08.932.445/0001-11
Consolidação: Empresa

Grav: 6

Encerrado em: 31/08/2018

	08/2018	12/2017
PASSIVO		
PASSIVO CIRCULANTE	1.101.966,57	122.827,60
PASSIVO CIRCULANTE	76.023,54	76.597,25
OBRIGACOES TRABALHISTAS/PREVID	76.023,54	76.597,25
OBRIGACOES COM PESSOAL	27.616,58	24.851,45
PRO-LABORE A PAGAR	20.817,73	16.696,35
SALARIOS E ORDENADOS A PAGAR	1.913,50	833,93
	18.904,23	15.862,42
OBRIGACOES SOCIAIS	6.798,85	8.155,10
INSS A RECOLHER	2.463,01	2.682,30
FGTS A RECOLHER	1.950,63	3.499,29
CONTRIBUICOES EMPREGADOS A REC	2.385,21	1.973,51
OBRIGACOES TRIBUTARIAS		
OBRIGACOES IMPOSTOS DIVERSOS	48.406,96	51.745,80
IR-FONTE S/ SALARIOS	1.523,47	9.028,86
	1.523,47	9.028,86
OBRIGACOES TAXAS/CONTRIBUICOES		
SIMPLES NACIONAL A RECOLHER	46.880,99	42.716,94
	46.880,99	42.716,94
OBRIGACOES TRIB. S/ TERCEIROS		
ISS RETIDO A RECOLHER	2,50	0,00
	2,50	0,00
PATRIMONIO LIQUIDO	1.025.943,03	46.230,35
PATRIMONIO LIQUIDO	93.700,00	93.700,00
CAPITAL SOCIAL	93.700,00	93.700,00
CAPITAL SOCIAL	93.700,00	93.700,00
MARCO ANTONIO ARRABAL SORIA	92.763,00	92.763,00
LUIZA ARRABAL SORIA	937,00	937,00
RESULTADOS ACUMULADOS		
RESULTADOS ACUMULADOS	932.243,03	-47.469,65
PREJUIZOS ACUMULADOS	-47.469,65	-150.551,97
PREJUIZOS ACUMULADOS	-47.469,65	-150.551,97
PREJUIZOS ACUMULADOS	-47.469,65	-150.551,97
RESULTADO DO EXERCICIO EM CURSO		
LUCRO LIQUIDO NO EXERCICIO	979.712,68	103.082,32
LUCRO LIQUIDO NO EXERCICIO	979.712,68	103.082,32
	979.712,68	103.082,32
TOTAL DO PASSIVO	1.101.966,57	122.827,60

Reconhecemos a exatidão do presente Balanço Patrimonial com base nas informações e na documentação apresentada, encerrado em 31/08/2018, somando tanto no Ativo como no Passivo, a importância de R\$ 1.101.966,57 (um milhão, cento e um mil, novecentos e sessenta e seis reais e cinquenta e sete centavos), e em 31/12/2017, somando tanto no Ativo como no Passivo, a importância de R\$ 122.827,60 (cento e vinte e dois mil, oitocentos e vinte e sete reais e sessenta centavos).



MARCO ANTONIO ARRABAL SORIA
SÓCIO ADMINISTRADOR
CPF 536.193.079-20



JEAN FELIPE PORTUGAL FALAVINHA
CONTADOR
CRC PR069869/O-6



4148

CNPJ: 08.932.445/0001-11
Consolidação: Empresa

Grau: 6

	2018	2017
RECEITA OPERACIONAL BRUTA		
VENDAS DE MERCADORIAS	2.942.006,81	2.052.824,17
	2.942.006,81	2.052.824,17
DEDUÇÕES DA RECEITA BRUTA		
(-) DEVOL. VENDAS	165.934,07	32.300,64
(-) DESCONTOS CONCEDIDOS	152.996,69	31.220,20
	12.937,38	1.080,44
RECEITA LÍQUIDA	2.776.072,74	2.020.523,53
CUSTOS		
CUSTOS DAS MERCADORIAS	991.454,55	420.942,40
ESTOQUE INICIAL DE MERCADORIAS	991.454,55	420.942,40
COMPRAS DE MERCADORIAS	69.399,83	0,00
(-) ESTOQUE FINAL DE MERCADORIAS	972.512,86	490.342,23
	-50.458,14	-69.399,83
LUCRO BRUTO	1.784.618,19	1.599.581,13
ESPESAS OPERACIONAIS		
DESPEAS ADMINISTRATIVAS	240.711,16	383.621,18
DESPEAS COM O PESSOAL	240.711,16	383.621,18
PRO-LABORE	229.214,06	393.587,60
SALARIOS E ORDENADOS	17.200,00	11.244,00
SALARIOS ADICIONAIS	93.843,88	193.277,24
13º SALARIOS	59.993,96	105.137,97
FÉRIAS COM 1/3 FÉRIAS	3.242,36	25.398,32
PROGRAMA ALIMENTACAO	26.579,38	18.993,76
FGTS-FUNDO DE GARANTIA	6.139,66	5.740,78
ASSISTENCIAS MEDICA	19.579,02	25.699,80
SERVICOS DE TERCEIROS	2.635,80	8.095,73
SERVICOS PRESTADOS PJ	12.080,90	5.298,99
DESPEAS COM GASTOS GERAIS	12.080,90	5.298,99
IMPOSTOS E TAXAS	6.732,35	1.103,51
FRETES E CARRETOS	0,00	21,00
UNIFORMES E EPI	4.348,40	1.082,51
(-) RECUPERAÇÃO DE DESPEAS	2.383,95	0,00
(-) RECUPERAÇÃO SALARIOS	-7.316,15	-16.368,92
(-) RECUP. PROG. ALIMENTAÇÃO	-414,09	-116,96
(-) RECUP. ASSIST. MÉDICA	-3.284,00	-6.267,00
	-3.618,06	-9.984,96
RESULTADO ANTES DAS OPERAÇÕES FINANCEIRAS	1.543.907,03	1.215.959,95
ESPESAS FINANCEIRAS		
DESPEAS FINANCEIRAS	10.211,82	2.420,50
DESPEAS JUROS PASSIVOS	10.211,82	2.420,50
DESPEAS BANCARIAS	7.003,92	0,00
	3.207,90	2.420,50
RESULTADO DO SIMPLES NACIONAL	253.982,53	110.457,13
DEM. SIMPLES NACIONAL	253.982,53	110.457,13
SIMPLES NACIONAL	253.982,53	110.457,13
LUCRO/PREJUÍZO LÍQUIDO DO EXERCÍCIO	1.279.712,68	1.103.082,32

MARCO ANTONIO ARRABAL SORIA
SÓCIO ADMINISTRADOR
CPF 536.193.079-20

JEAN FELIPE PORTUGAL FALAVINHA
CONTADOR
CRC PR069869/O-6

AUTENTICAÇÃO
Autentico a presente fotocópia conforme documento que me foi apresentado nesta data. Do que dou fé.
Curitiba PR 03 JUN. 2019
Certifico que o selo de autenticação dos atos foi afixado na última folha deste documento.
Silvana do Rocio Ferreira da Rocha Graciano
Tabeliã e Registradora Designada

CNPJ: 08.932.445/0001-11

Consolidação: Empresa

Mês/Ano: 08/2018

Saldo inicial de prejuízos acumulados	-47.469,65
Ajustes de exercícios anteriores	0,00
Saldo ajustado	-47.469,65
Reversão de reservas	0,00
Lucro líquido do exercício	1.279.712,68
Destinação do lucro	300.000,00
Lucros distribuídos	300.000,00
Saldo final de lucros acumulados	932.243,03
Dividendos por ação do capital social	0,00

MARCO ANTONIO ARRABAL SORIA
SÓCIO ADMINISTRADOR
CPF 536.193.079-20

JEAN FELIPE PORTUGAL FALAVINHA
CONTADOR
CRC PR069869/O-6

